

Principe Randdetail van Proofs Shadow voor geballaste daksystemen, met puntsgewijze kimfixatie*

Proofs Shadow

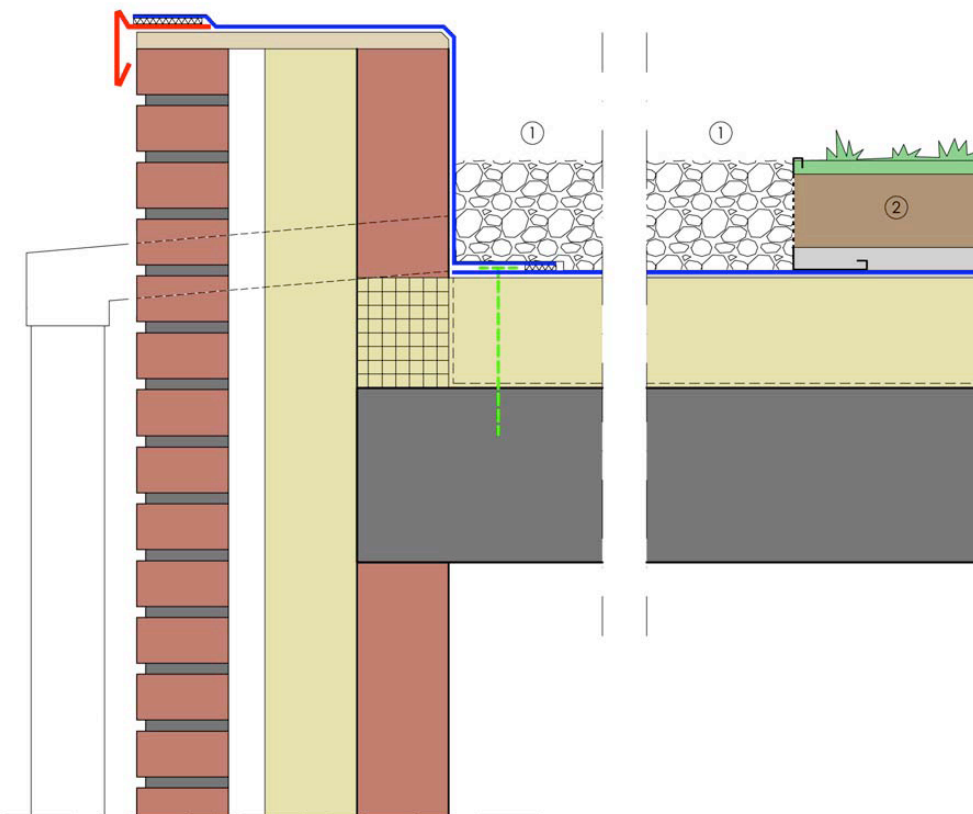

- Proofs daktrim
- Proofs Shadow
- - - Puntsgewijze kimfixatie
- homogene lasverbinding
- ① ballastlaag grind
- ② mossedum pakket

- Voor verwerkingsvoorschriften neem contact op met profine-Nederland b.v.

De technische gegevens in dit advies zijn geheel vrijblijvend. De gegevens zijn tot stand gekomen op grond van de ervaringen van profine b.v., de huidige stand der techniek alsmede een visuele inspectie van het object. Bij de advisering is uitgegaan van een aantal (technische) aannamen, die de betreffende uitvoerende discipline, alvorens met de verwerking van de materialen kan worden begonnen, zelfstandig dient te controleren.

Profine ervaart geen enkele aansprakelijkheid voor de gevolgen van het onderhavige advies, daar waar van het advies wordt afgeweken, dan wel de uitvoerende partijen hun onderzoeksplicht ter zake niet zijn nagekomen.